

СИСТЕМЫ ДВУХСЛОЙНЫХ ГОФРИРОВАННЫХ ТРУБОПРОВОДОВ

Комплекты на трубы COREX ГОСТ Р 54475-2011, ТУ ВУ 812001958.001-2014

с 6 декабря 2021 г.

Цены указаны в рублях

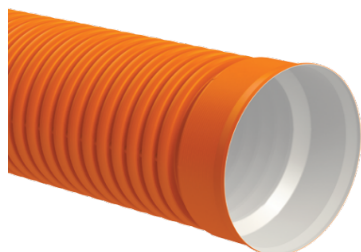

Трубы **COREX** – двухслойные гофрированные трубы из полипропилена блоксополимера, обладающие оптимальным уровнем эксплуатационных свойств для применения в обычных, наиболее часто встречающихся при строительстве сетей водоотведения, условиях заложения. Соответствуют требованиям ГОСТ Р 54475-2011.

Рекомендованы для строительства внутриквартальных и магистральных сетей хозяйственно-бытового, промышленного и ливневого водоотведения. Выбор кольцевой жесткости трубы и условий укладки осуществляется на основании прочностного расчета в соответствии с СП 399.1325800.2018 для каждого конкретного проекта.

ТРУБЫ ПО НОМИНАЛЬНОМУ ВНУТРЕННЕМУ ДИАМЕТРУ (DN/ID)

| Внутренний диаметр, мм; DN/ID | Наружный диаметр (справочно), мм | Строительная (эффективная) длина отрезка трубы, мм | Кол-во труб в фуре, шт. | Цена за 1 шт., руб. без НДС* | | | |
|----------------------------------|-------------------------------------|---|----------------------------|------------------------------|-----------|-----------|-----------|
| | | | | SN8 | SN10 | SN12 | SN16 |
| 200 | 224,5 | 6045 | 200 | 8 500,00 | 10 600,00 | 10 900,00 | 12 500,00 |
| 250 | 282 | 6015 | 144 | 12 990,00 | 15 300,00 | 17 000,00 | 18 200,00 |
| 300 | 339 | 5970 | 84 | 18 700,00 | 21 500,00 | 23 500,00 | 25 800,00 |
| 400 | 455 | 5880 | 50 | 33 400,00 | 37 000,00 | 41 000,00 | 44 900,00 |
| 500 | 567 | 5855 | 32 | 50 000,00 | 56 500,00 | 64 000,00 | 68 000,00 |
| 600 | 680 | 5810 | 18 | 73 500,00 | 82 700,00 | 92 000,00 | 98 500,00 |

* Цена указана за отрезок трубы с раструбом в комплекте с предустановленным уплотнительным кольцом. Строительная (эффективная) длина отрезка указана в таблице.

ТРУБЫ ПО НОМИНАЛЬНОМУ НАРУЖНОМУ ДИАМЕТРУ (DN/OD)

| Наружный диаметр, мм; DN/OD | Внутренний диаметр (справочно), мм | Строительная (эффективная) длина отрезка трубы, мм | Кол-во труб в фуре, шт. | Цена за 1 шт., руб. без НДС* | | | |
|--------------------------------|---------------------------------------|---|----------------------------|------------------------------|----------|----------|----------|
| | | | | SN8 | SN10 | SN12 | SN16 |
| 160 | 140,1 | 6105 | 408 | 5 050,00 | 5 900,00 | 6 500,00 | 6 900,00 |

* Цена указана за отрезок трубы с раструбом в комплекте с предустановленным уплотнительным кольцом. Строительная (эффективная) длина отрезка указана в таблице.

СМАЗКА-ЛУБРИКАНТ ДЛЯ МОНТАЖА ТРУБ

Для соединения труб рекомендуется использовать смазку-лубрикант, которая существенно снижает усилие при сборке труб, способствует равномерному вводу трубы в раструб и минимизирует смещение уплотнительного кольца

Нормы расхода смазки-лубриканта для различных диаметров из расчета на один раструб и одно кольцо

| Смазка-лубрикант для монтажа полимерных труб | | |
|--|-------------|--------------------------|
| | Упаковка | Цена 1 шт., руб. без НДС |
| | ведро 10 кг | 2 930,00 |
| | ведро 5 кг | 1 600,00 |
| | тюбик 1 кг | 360,00 |

| Наружный диаметр трубы, мм | Расход смазки, кг |
|----------------------------|-------------------|
| 400 | 0,100 |
| 500 | 0,120 |
| 600 | 0,157 |
| 800 | 0,216 |
| 1000 | 0,312 |
| 1200 | 0,380 |

Цены предусмотрены для продажи на территории Российской Федерации

| | | | | |
|------------------------------------|---------------------------------------|------------------------------------|-----------------------------------|-----------------------------------|
| г. Москва +7 (495) 745-68-57 | г. Волжский +7 (8443) 51-15-15 | г. Екатеринбург +7 (343) 222-25-01 | г. Омск +7 (3812) 71-10-20 | г. Хабаровск +7 (4212) 47-09-11 |
| г. Воронеж +7 (905) 339-52-25 | г. Краснодар +7 (861) 256-82-96 | г. Оренбург +7 (3532) 54-01-80 | г. Новосибирск +7 (383) 230-47-01 | г. Владивосток +7 (4232) 46-85-35 |
| г. Новомосковск +7 (48762) 2-14-02 | г. Ставрополь +7 (928) 005-34-73 | г. Пермь +7 (342) 207-97-62 | г. Кемерово +7 (384) 290-04-74 | |
| г. С.-Петербург +7 (812) 336-54-70 | г. Новочекбоксарск +7 (8352) 74-29-29 | г. Челябинск +7 (351) 734-99-11 | г. Новокузнецк +7 (3843) 53-90-14 | Оптипластик +7 (495) 135-26-39 |
| г. Самара +7 (846) 277-92-38 | г. Казань +7 (843) 200-05-71 | г. Курган +7 (3522) 66-30-07 | г. Красноярск +7 (391) 202-65-07 | (г. Москва) |
| г. Энгельс +7 (8453) 74-33-20 | г. Уфа +7 (347) 216-04-32 | г. Тюмень +7 (3452) 63-88-00 | г. Иркутск +7 (3952) 56-22-28 | |